

VUELTA A ESPAÑA 2023

20ª Eta. Sabado 16 de Septiembre

Manzanaes del Real - Guadarrama 208,4 km

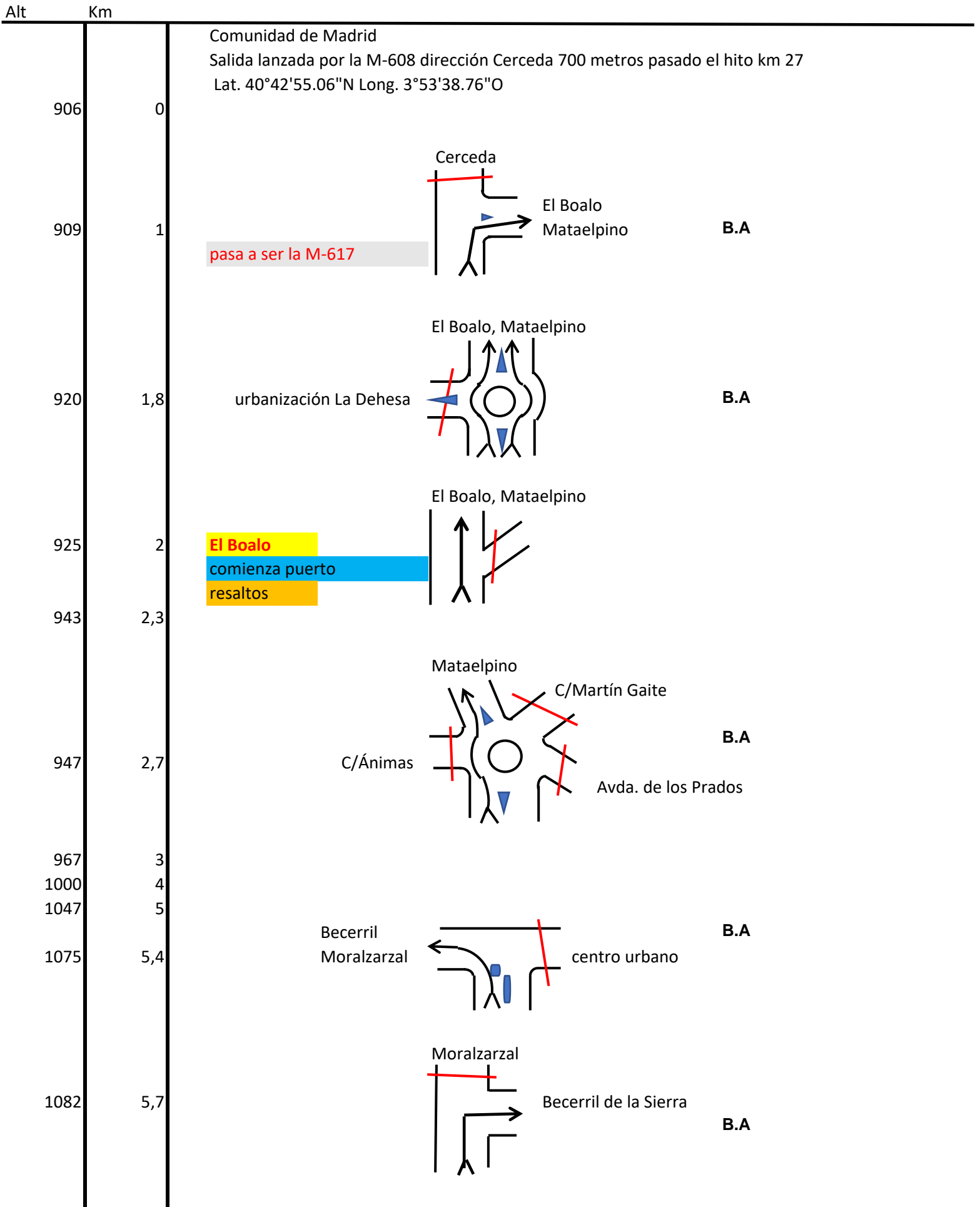

1107 6
1133 7
1106 8

1102 8,7

1124 9
1174 10
1199 11

1219 11,4

1234 11,9

1290 12,7

1295 12,8
1293 13

1240 13,9

1231 14
1176 15
1141 16
1097 17

1076 17,8

Becerril de la Sierra

Colmenar Viejo
paso estrecho en descenso
pasa a ser la M-607

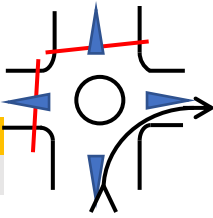

Navacerrada

B.A

Navacerrada

Los Molinos, Guadarrama

Navacerrada

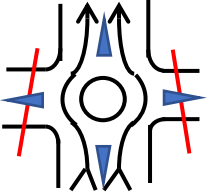

camino rural

B.A

Los Molinos, Guadarrama

Navacerrada

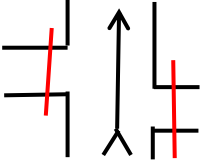

Los Molinos, Guadarrama

Villalba, Madrid

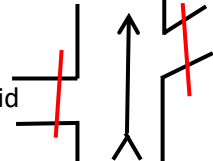

Segovia
Puerto de Navacerrada

PM 3ª Collado del Portazgo

pasa a ser M-614

Guadarrama, Los Molinos

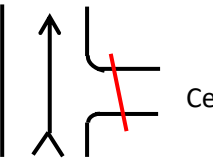

Cercedilla

Guadarrama

Los Molinos

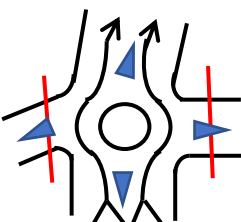

B.A

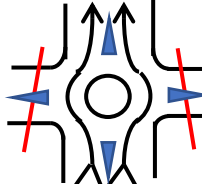
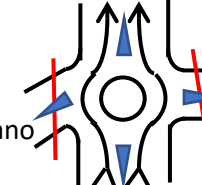
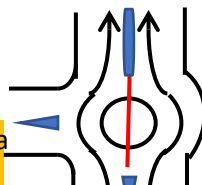
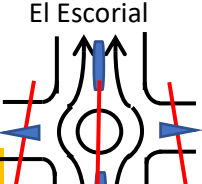
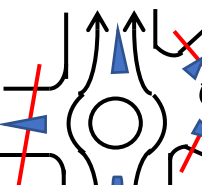
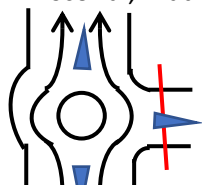
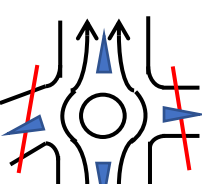
1064	18,7	M-614 Collado Mediano	Guadarrama 	Cercedilla	B.A
1045	19				
1007	20				
979	21				
956	22				
953	22,1	Guadarrama Collado Mediano	Guadarrma 	Urbanización	B.A
955	22,3	mediana al salir de la rotonda pasar por ambos lados	centro urbano 		B.A
955	22,8	Madrid cruce de carrera	El Escorial 	Pto. Guadarrama	B.A
949	23				
947	23,1	C/Rio Duero	El Escorial, Madrid , A-6 	C/Guatavo Adolfo Becquer C/San Roque	B.A
957	23,8		El Escorial, Madrid , A-6 	C/Fuente del Espino	B.A
958	24,4	paso inferior AP-6			
962	24,7	Madrid A Coruña			B.A

965 25
980 25,2
995 25,3
975 26
954 27
948 28
943 28,8
953 29
946 30
949 30,1
947 30,7
947 31
945 31,5
943 32
940 32,1
909 33

pasa a ser la M-600

medina todos por la dcha.

cruce de carrera

isleta central señalar

El Escorial

El Escorial

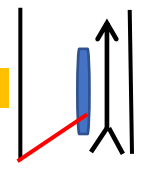

El Escorial

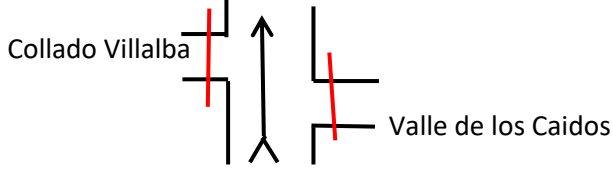

El Escorial

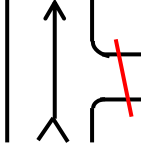

Urbanización La Pizarra

El Escorial

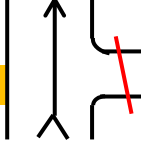

El Tornillar

El Escorial

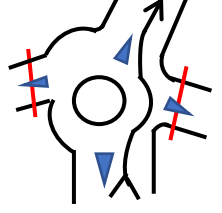

Hospital El Escorial

El Escorial

San Lorenzo del Escorial

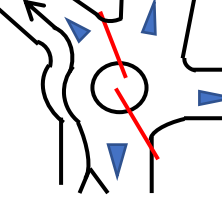

Urbanizaciones las Pozas

El Escorial

Urbanizaciones, C/Manuel Moratíel Iban

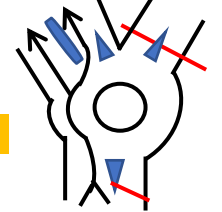

B.A

B.A

B.A

B.A

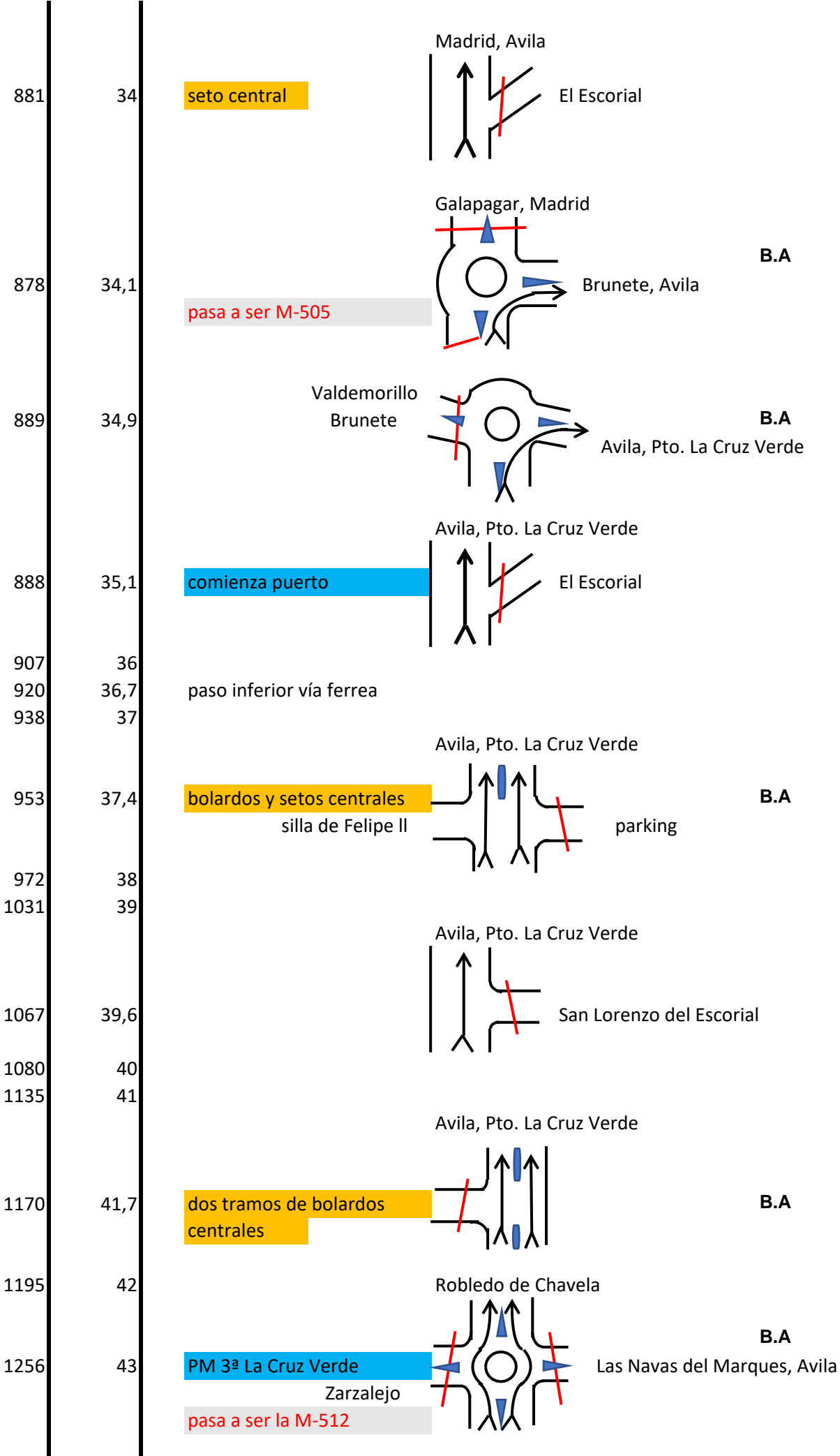

1217 44
1199 45
1150 46
1122 47
1103 48
1075 49
1012 50
958 51
901 52

Valdequemada, Navas del Rey

891 52,3

Robledo de Chavela
Fresnedillas de la Oliva
Navalagamela

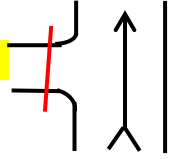

887 52,8

pasar en sentido contrario por la C/Traspalacio

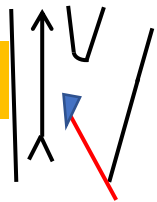

B.A

894 53

Valdemaqueda

889 53,3

Navas del Rey

pasa a ser la M-537

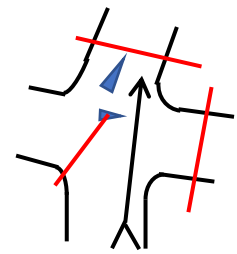

B.A

881 54

849 55

824 56

816 56,8

826 57

884 58

875 58,6

Valdemaqueda
resaltos

860 59

861 60

900 61

885 61,2

Provincia de Avila
pasa a ser la A-561

893 61,8

El Hoyo de Pinares

comienza puerto

Las Navas del Marques

SN

B.A

899 62

937 63

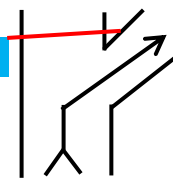

982 64
1029 65
1051 66
1088 67
1138 68
1179 69
1226 70
1268 70,8

PM 3ª La Escondida
paso canadiense

1268 70,9

1217 72
1154 73
1136 73,5

Las Navas del Marques El Escorial
pasa a ser la CL-505

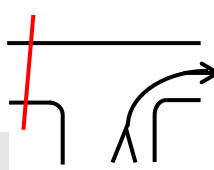

B.A

Comunidad de Madrid
pasa a ser la M-505

1127 74
1071 75
1099 76
1054 77
1033 78
1094 79
1138 80

1154 80,4

1113 81
1036 82
1083 83

La Paradilla
Santa Maria de la Alameda Estación
pasa a ser la M-538

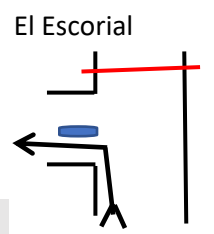

B.A

comienza puerto
Santa Maria de la Alameda (estación)

1084 83,1

Robledondo

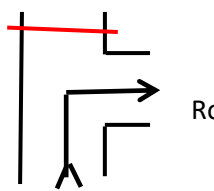

B.A

1087 83,2

Robledondo

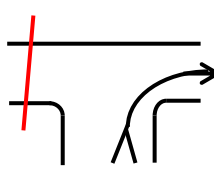

B.A

1148 84
1199 85
1254 86
1317 87

PM 3ª Santa Maria de la Alameda

1316 87,1

Santa Maria de la Alameda Robledondo, El Escorial
pasa a ser la M-535

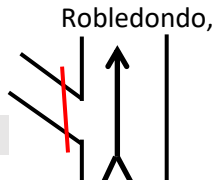

1268 88
1204 89
1161 89,8
1168 90
1218 91
1285 92
1351 93
1409 94
1352 95

comienza puerto

Robledondo

PM 3ª Alto de Robledondo

1355 95,1

pasa a ser la M-505

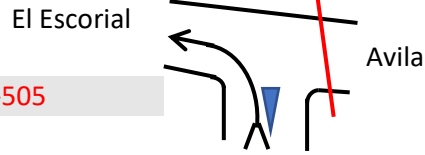

B.A

1297 96

1256 96,6

cruce de carrera, cruz verde

pasa a ser la M-512

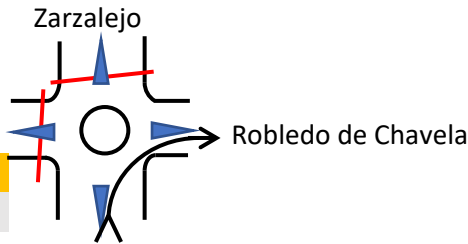

B.A

1250 97

1217 98

1179 99

1135 100

1106 101

1092 102

1035 103

981 104

919 105

891 105,7

Robledo de Chavela

Fresnedillas de la Oliva
Navalagamela

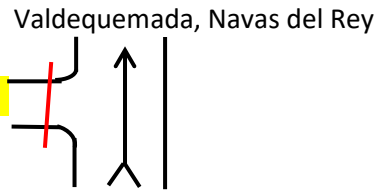

887 106,2

pasar en sentido contrario
por la C/Traspalacio

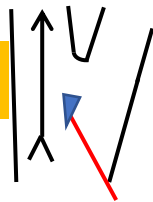

B.A

889 106,7

pasa a ser la M-537

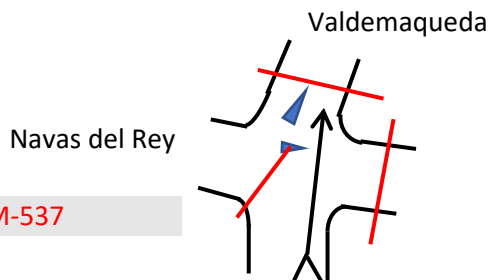

B.A

889 107

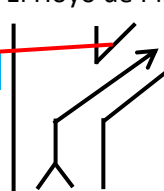
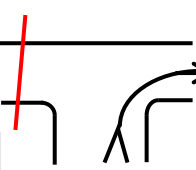
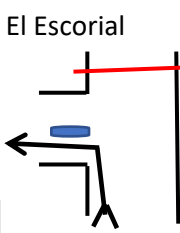
852	108				
828	109				
822	110				
816	110,2				
860	111				
884	111,4				
875	112	Valdemaqueda			
		resaltos			
863	113				
897	114				
885	114,6	Provincia de Avila			
		pasa a ser la A-561			
894	115				
			El Hoyo de Pinares		
893	115,2	comienza puerto		Las Navas del Marques	B.A
		SN			
924	116				
967	117				
1014	118				
1043	119				
1064	120				
1117	121				
1167	122				
1204	123				
1263	124				
1268	124,2	PM 3ª La Escondida			
		paso canadiense			
				El Escorial	B.A
1268	124,3	Las Navas del Marques			
		pasa a ser la CL-505			
1232	125				
1170	126				
1136	126,9	Comunidad de Madrid			
		pasa a ser la M-505			
1134	127				
1084	128				
1093	129				
1068	130				
1018	131				
1086	132				
1123	133				
			El Escorial		
1154	133,8	La Paradilla			B.A
		Santa Maria de la Alameda Estación			
		pasa a ser la M-538			

1130 134
1041 135
1036 135,4
1083 136,4

1084 136,5

1087 136,6

1121 137
1180 138
1242 139
1300 140
1317 140,4
1316 140,5

1279 141
1217 142
1163 143
1161 143,2
1206 144
1269 145
1336 146
1351 146,4
1409 147,4
1360 148

1355 148,5
1311 149
1256 150
1217 151
1194 152
1138 153
1108 154
1094 155

comienza puerto

Santa Maria de la Alameda (estación)

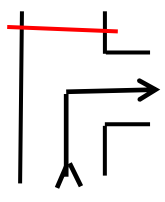

Robledondo

B.A

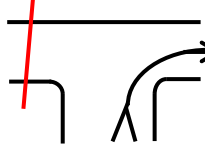

Robledondo

B.A

PM 3ª Santa Maria de la Alameda



Santa Maria de la Alameda

Robledondo, El Escorial

pasa a ser la M-535

comienza puerto

Robledondo

PM 3ª Alto de Robledondo

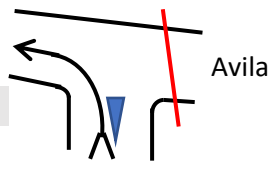

El Escorial

Avila

pasa a ser la M-505

B.A

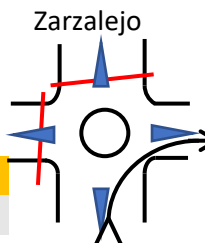

Zarzalejo

El Escorial

Robledo de Chavela

cruce de carrera, cruz verde

pasa a ser la M-512

B.A

1054 156
995 157
935 158

891 159

962 160
1037 161
1073 161,6
1041 162
992 163
997 164
950 165
927 166

901 166,9

906 167
927 168
887 169
874 169,2
897 170
934 171
936 172
957 173

976 173,8

983 174
994 174,6

1002 175
1026 176
1077 177
1105 177,4
1112 178
1186 179
1232 180

Valdequemada, Navas del Rey

Robledo de Chavela
Fresnedillas de la Oliva
Navalagamela
pasa a ser la M-521

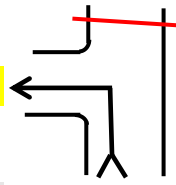

B.A

Fresnedillas de la Oliva
Zarzalejo
pasa a ser la M-532

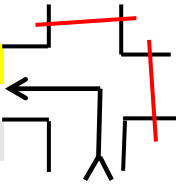

B.A

resaltos

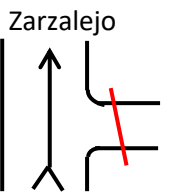

Colmenar del Arroyo

Navalagamella

comienza puerto

Peralejo, El Escorial

pasa a ser la M-533

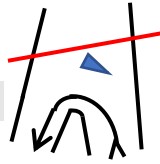

B.A

Zarzalejo

Zarzalejo la Estación
resaltos

Zarzalejo

1256	181	<p>PM 3ª La Cruz Verde</p> <p>Robledo de Chavela pasa a se la M-505</p>		B.A
1186	182			
1170	182,3	<p>dos tramos de bolardos centrales</p>		B.A
1135	183			
1083	184			
1067	184,4	<p>San Lorenzo del Escorial</p>		
1038	185			
976	186			
940	187			
909	188			
889	189			
889	189,1	<p>Guadarrama El Escorial</p>		B.A
883	190			
878	190,2	<p>El Escorial</p> <p>setos centrales</p> <p>Avda. de la Constitución</p> <p>resaltos</p>		<p>comienza puerto</p> <p>B.A</p>
910	191			
945	192	<p>Avda. de los Reyes Católicos</p>		
1026	192,9	<p>seto central</p> <p>C/Juan de Toledo</p>		B.A

1026	193,2	C/Cañada Nueva		C/Juan de Toledo C/Madre Carmen Salles	B.A
		quitar coches			
1111	193,9	Abantos			B.A
		C/Del pintor			
1108	194,1			Abantos	
		quitar coches			
		carretera de la presa			
1177	195				
		barrera			
1214	195,6	Abantos		Guadarrama	
		PM 3ª San Lorenzo del Escorial			
1192	196				
1132	197				
1197	198				
1039	199				
958	200				
950	200,1	Guadarrama		El Escorial	B.A
		pasa a ser la M-600			
950	201				
944	202				
950	203				
966	204				
978	204,6	Guadarrama			B.A
		medina todos por la dcha.			
981	205,8	Valle de los Caidos		Collado Villalba	
979	205				

962 205,7
960 205,9
958 206
957 206,4
948 207
947 207,1
955 207,4
964 208
970 208,4

camino

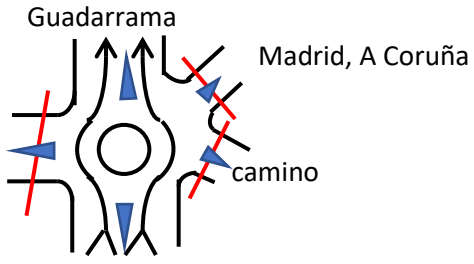

B.A

paso inferior AP-6

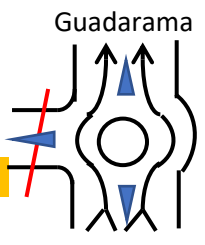

C/Fuente del Espino
cerrar isleta parte izda.

B.A

Guadarrama

centro urbano

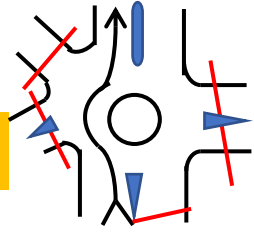

todos por la izquierda
mediana central

B.A

C/Rio Duero

Los Molinos, C. Mediano

Pto. Guadarrama
ayuntamiento

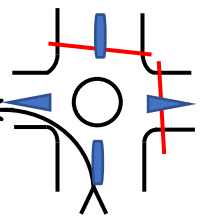

B.A

C/Alfonso Senra
pasa a ser la N-VI

Guadarrama Meta

